

**Impresora y Encuadernadora Progreso, S.A de C.V.**  
**Estado de Actividades**  
**Del 1° de Enero al 31 de Marzo de 2026 y del 1° de Enero al 31 de Marzo de 2025**  
**(en pesos)**

Concepto	Año			
	2026	%	2025	%
<b>INGRESOS Y OTROS BENEFICIOS</b>				
<b>Ingresos de gestion</b>	<b>53,294,745</b>	<b>100.00%</b>	<b>48,710,746</b>	<b>100.00%</b>
4.1.7.4 Ingresos de Operación de Entidades Paraestatales Empresariales y no Financieras	53,290,114	99.99%	48,710,746	100.00%
4.1.6.9 Otros Aprovechamientos	-	0.00%	-	0.00%
4.3.4 Disminución del exceso de provisiones	-	0.00%	-	0.00%
4.3.9 Otros ingresos y beneficios varios	4,631	0.01%	-	0.00%
5.5.9.3 Descuentos y bonificaciones sobre ventas	-	0.00%	-	0.00%
<b>COSTOS</b>	<b>29,286,592</b>	<b>54.95%</b>	<b>37,083,290</b>	<b>76.13%</b>
Costo de Producción	<b>29,286,592</b>	<b>54.95%</b>	<b>37,083,290</b>	<b>76.13%</b>
Servicios Personales	12,167,387	22.83%	9,836,106	20.19%
Materiales y Suministros	10,664,404	20.01%	12,826,401	26.33%
Servicios Generales	6,454,801	12.11%	14,420,783	29.60%
<b>RESULTADO BRUTO</b>	<b>24,008,153</b>	<b>45.05%</b>	<b>11,627,456</b>	<b>23.87%</b>
<b>GASTOS DE OPERACION</b>	<b>6,185,028</b>	<b>11.61%</b>	<b>6,883,334</b>	<b>14.13%</b>
Gastos de Venta	<b>1,276,987</b>	<b>2.40%</b>	<b>1,435,301</b>	<b>2.95%</b>
5.1.1 Servicios Personales	1,124,752	2.11%	1,186,435	2.44%
5.1.2 Materiales y Suministros	10,840	0.02%	3,745	0.01%
5.1.3 Servicios Generales	88,548	0.17%	198,372	0.41%
5.5.1 Estimaciones, Depreciaciones, Deterioros, Amortizaciones, Provisiones y Reservas	2,556	0.00%	2,556	0.01%
5.5.2 Provisiones	50,291	0.09%	44,193	0.09%
Gastos de Administración	<b>4,908,041</b>	<b>9.21%</b>	<b>5,448,033</b>	<b>11.18%</b>
5.1.1 Servicios Personales	4,039,365	7.58%	4,309,673	8.85%
5.1.2 Materiales y Suministros	20,623	0.04%	76,289	0.16%
5.1.3 Servicios Generales	626,166	1.17%	869,566	1.79%
5.5.1 Estimaciones, Depreciaciones, Deterioros, Amortizaciones, Provisiones y Reservas	17,349	0.03%	17,349	0.04%
5.5.2 Provisiones	204,538	0.38%	175,156	0.36%
<b>RESULTADO DE Operación</b>	<b>17,823,125</b>	<b>33.44%</b>	<b>4,744,122</b>	<b>9.74%</b>
<b>Resultado Integral de Financiamiento</b>	<b>1,400,793</b>	<b>2.63%</b>	<b>2,127,612</b>	<b>4.37%</b>
Intereses	1,400,793	2.63%	2,127,612	4.37%
<b>Otros Ingresos y Gastos</b>	<b>(9,586)</b>	<b>-0.02%</b>	<b>-</b>	<b>0.00%</b>
Otros Ingresos	-	0.00%	-	0.00%
Otros Gastos	(9,586)	-0.02%	-	0.00%
<b>RESULTADO ANTES DE ISR Y PTU</b>	<b>19,214,332</b>	<b>36.05%</b>	<b>6,871,734</b>	<b>14.11%</b>
ISR Y PTU	-	0.00%	-	0.00%
<b>RESULTADO DEL EJERCICIO</b>	<b>19,214,332</b>	<b>36.05%</b>	<b>6,871,734</b>	<b>14.11%</b>

Bajo protesta de decir verdad declaramos que los Estados Financieros y sus Notas son razonablemente correctos y son responsabilidad del emisor.

Autorizó: Lcda. Aidee Rodríguez Ortega  
Directora General

Elaboró: C.P. María del Socorro Laguna Brindis  
Gerente de Operación, Administración y Finanzas

**Impresora y Encuadernadora Progreso, S.A de C.V.**  
**Estado de Situación Financiera**  
**Al 31 de Marzo de 2026 y Al 31 de Diciembre de 2025**  
**(en pesos)**

CONCEPTO	AÑO		CONCEPTO	AÑO	
	2026	2025		2026	2025
<b>1 ACTIVO</b>			<b>2 PASIVO</b>		
<b>1.1. ACTIVO CIRCULANTE</b>			<b>2.1. PASIVO CIRCULANTE</b>		
1.1.1. Efectivo y Equivalentes de Efectivo	242,121,772	291,849,715	2.1.1. Cuentas por Pagar a Corto Plazo	62,935,784	210,337,843
1.1.1.1. Efectivo	15,000	-	2.1.1.2. Proveedores	46,532,603	172,861,308
1.1.1.2. Bancos/Tesorería	242,106,772	291,849,715	2.1.1.7. Retenciones y Contribuciones por Pagar a C.P.	16,403,181	37,476,535
1.1.1.4. Inversiones Temporales (Hasta 3 meses)	-	-	2.1.3. Porción a C.P. de la Deuda Pública a L.P.	-	-
1.1.2. Derechos a Recibir Efectivo o Equivalentes	200,177,246	287,646,869	2.1.3.3. Arrendamiento Financiero	-	-
1.1.2.2. Cuentas por Cobrar	94,539,142	169,050,195	2.1.5. Pasivos Diferidos a Corto Plazo	-	-
1.1.2.3. Deudores diversos	286,015	293,331	2.1.5.1. Ingresos Cobrados por Adelantado	-	-
1.1.2.9. Contribuciones por recuperar a corto plazo	2,032,494	1	2.1.7. Provisiones a Corto Plazo	3,351,440	3,351,440.00
Impuesto al Valor Agregado Acreditable	103,319,595	118,303,342	2.1.7.9. Otras provisiones de pasivo	3,351,440	3,351,440.00
1.1.3. Derechos a recibir bienes o servicios	1,716,065	-	<b>Total de Pasivos Circulantes</b>	<b>66,287,224</b>	<b>213,689,283</b>
1.1.3.1. Otros derechos a recibir bienes o servicios a C.P.	1,716,065	-	2.2. PASIVO NO CIRCULANTE		
1.1.4. Inventarios	31,540,429	24,441,468	2.2.6. Provisiones a Largo Plazo	21,316,873	21,955,301
1.1.4.2. Inventarios de Mercancías Terminadas	-	-	2.2.6.9. Otras provisiones a largo plazo	21,316,873	21,955,301
1.1.4.3. Inventarios de Mercancías en Proceso	20,071,483	11,721,516	<b>Total de Pasivo no Circulante</b>	<b>21,316,873</b>	<b>21,955,301</b>
1.1.4.4. Inventarios de Mercancías Primas, Materiales y Suministros para Producción	11,468,946	12,719,952	<b>TOTAL DEL PASIVO</b>	<b>87,604,097</b>	<b>235,644,584</b>
1.1.6. Estimación por pérdidas o deterioro de activos circulantes	(15,534,519)	(15,534,519)	3. HACIENDA PÚBLICA/PATRIMONIO		
1.1.6.1. Estimaciones para cuentas incobrables por derechos a recibir	(11,962,148)	(11,962,148)	3.1. HACIENDA PÚBLICA/PATRIMONIO CONTRIBUIDO		
1.1.6.2. Estimación para inventarios de lento movimiento	(3,572,371)	(3,572,371)	3.1.1. Aportaciones	244,962,158	244,962,158
1.1.9. Otros Activos Circulantes	164,131	164,131	3.1.1.3. Aportaciones	244,962,158	244,962,158
1.1.9.1. Valores en garantía	164,131	164,131	HACIENDA PÚBLICA/PATRIMONIO GENERADO	213,621,073	194,406,741
<b>Total de Activos Circulantes</b>	<b>460,185,124</b>	<b>588,567,664</b>	3.2.1. Resultado del ejercicio (Ahorro y Desahorro)	39,425,551	20,211,219
1.2. ACTIVO NO CIRCULANTE			3.2.2. Resultado Ejercicios Anteriores	342,010,029	342,010,029
1.2.3. Bienes Inmuebles, Infraestructura y Construcciones en Proceso	77,877,177	77,877,177	3.2.3. Revalúo	(172,894,959)	(172,894,959)
1.2.3.1. Terrenos	17,849,003	17,849,003	3.2.4. Reservas	5,080,452	5,080,452
1.2.3.3. Edificios no Habitacionales	60,028,174	60,028,174	<b>Total Hacienda Pública/Patrimonio</b>	<b>458,583,231</b>	<b>439,368,899</b>
1.2.4. Bienes Muebles	262,481,520	262,481,520			
1.2.4.1. Mobiliario y Equipo de Administración	4,729,253	4,729,253			
1.2.4.4. Equipo de Transporte	2,905,558	2,905,558			
1.2.4.6. Maquinaria Otros Equipos y Herramientas	254,846,709	254,846,709			
1.2.6. Depreciaciones, Deterioro y Amortizaciones Acumuladas de Bienes	(254,356,493)	(253,912,878)			
1.2.6.1. Depreciación Acumulada de Inmuebles	(56,875,339)	(56,637,549)			
1.2.6.3. Depreciación Acumulada de Muebles	(197,481,154)	(197,275,329)			
1.2.7. Activo Diferido	-	-			
1.2.7.9. Otros Activos Diferidos	-	-			
<b>Total de Activos no Circulantes</b>	<b>86,002,204</b>	<b>86,445,819</b>			
<b>TOTAL DEL ACTIVO</b>	<b>546,187,328</b>	<b>675,013,483</b>	<b>TOTAL DEL PASIVO Y HACIENDA PÚBLICA /PATRIMONIO</b>	<b>546,187,328</b>	<b>675,013,483</b>

Bajo protesta de decir verdad declaramos que los Estados Financieros y sus Notas son razonablemente correctos y son responsabilidad del emisor.

Autorizó: Lcda. Aidee Rodríguez Ortega  
Directora General

Elaboró: C.P. María del Socorro Laguna Brindis  
Gerente de Operación, Administración y Finanzas

**Impresora y Encuadernadora Progreso, S.A de C.V**  
**Estado de Variación en la Hacienda Pública**  
**Del 1° de Enero al 31 de Marzo de 2026 y Del 1° de Enero al 31 de Diciembre de 2025**  
**(en pesos)**

Concepto	Hacienda Pública / Patrimonio Contribuido	Hacienda Pública / Patrimonio Generado de Ejercicios anteriores y Reservas	Hacienda Pública / Patrimonio Generado del Ejercicio	Ajustes por Cambios de Valor	TOTAL
<b>Patrimonio al Final del Ejercicio 2024</b>	<b>244,962,158</b>	<b>246,360,576</b>	<b>36,613,516</b>	<b>(172,894,959)</b>	<b>355,041,291</b>
Otras variaciones a la Hacienda Pública	-	131,943	-	-	131,943
Traspaso de utilidades del ejercicio anterior	-	36,613,516	(36,613,516)	-	-
Resultado del Ejercicio Ahorro/(desahorro)	-	-	63,245,438	-	63,245,438
<b>Patrimonio al Final del Ejercicio 2025</b>	<b>244,962,158</b>	<b>283,106,035</b>	<b>63,245,438</b>	<b>(172,894,959)</b>	<b>418,418,672</b>
Otras variaciones a la Hacienda Pública	-	739,008	-	-	739,008
Traspaso de utilidades del ejercicio anterior	-	63,245,438	(63,245,438)	-	-
Resultado de Ejercicio Ahorro/Desahorro	-	-	39,425,551	-	39,425,551
<b>Patrimonio al 31 de Marzo de 2026</b>	<b>244,962,158</b>	<b>347,090,481</b>	<b>39,425,551</b>	<b>(172,894,959)</b>	<b>458,583,231</b>

Bajo protesta de decir verdad declaramos que los Estados Financieros y sus Notas son razonablemente correctos y son responsabilidad del emisor.

Autorizó: Lcda. Aidee Rodríguez Ortega  
Directora General

Elaboró: C.P. María del Socorro Laguna Brindis  
Gerente de Operación, Administración y Finanzas

**Impresora y Encuadernadora Progreso, S.A de C.V.**  
**Estado de Cambios en la Situación Financiera**  
**Del 1° de Enero al 31 de Marzo de 2026**  
**(en pesos)**

CONCEPTO	2025		CONCEPTO	2025	
	ORIGEN	APLICACIÓN		ORIGEN	APLICACIÓN
<b>1 ACTIVO</b>			<b>2 PASIVO</b>		
<b>1.1. ACTIVO CIRCULANTE</b>			<b>2.1. PASIVO CIRCULANTE</b>		
1.1.1. Efectivo y Equivalentes de Efectivo	49,727,942	-	2.1.1. Cuentas por Pagar a Corto Plazo	-	147,402,058
1.1.2. Derechos a Recibir Efectivo o Equivalentes	87,469,624	-	2.1.5. Pasivos Diferidos a Corto Plazo	-	-
1.1.3. Derechos a recibir bienes o servicios	-	1,716,065	2.1.7. Provisiones a Corto Plazo	-	-
1.1.4. Inventarios	-	7,098,961	2.2.6. Provisiones a Largo Plazo	-	638,428
1.1.6. Estimación por pérdidas o deterioro de activos circulantes	-	-			
<b>1.2. ACTIVO NO CIRCULANTE</b>			<b>3 HACIENDA PÚBLICA / PATRIMONIO</b>		
1.2.3. Bienes Inmuebles, Infraestructura y Construcciones en Proceso	-	-	3.2.1. Resultado del ejercicio (Ahorro y Desahorro)	19,214,332	-
1.2.4. Bienes Muebles	-	-	3.2.2. Resultado Ejercicios Anteriores	-	-
1.2.6. Depreciaciones, Deterioro y Amortizaciones Acumuladas de Bienes	443,614	-			
1.2.7. Activo Diferido	-	-			
<b>TOTAL DEL ACTIVO</b>	<b>137,641,180</b>	<b>8,815,026</b>	<b>TOTAL DEL PASIVO Y HACIENDA PÚBLICA / PATRIMONIO</b>	<b>19,214,332</b>	<b>148,040,486</b>
<b>VARIACIÓN NETA DEL EJERCICIO</b>	<b>128,826,154</b>		<b>VARIACIÓN NETA DEL EJERCICIO</b>	<b>128,826,154</b>	

Bajo protesta de decir verdad declaramos que los Estados Financieros y sus Notas son razonablemente correctos y son responsabilidad del emisor.

Autorizó: **Lcda. Aidee Rodríguez Ortega**  
Directora General

Elaboró: **C.P. María del Socorro Laguna Brindis**  
Gerente de Operación, Administración y Finanzas

**Impresora y Encuadernadora Progreso, S.A de C.V**  
**Estado de Flujos de Efectivo**  
**Del 1° de Enero al 31 de Marzo 2026 y del 1° de Enero al 31 de Diciembre 2025**  
**(en pesos)**

Concepto	Año	
	2026	2025
<b>Flujos de Efectivo por Actividades de Operación</b>		
<b>Origen</b>	<b>54,695,538</b>	<b>952,048,929</b>
Ingresos de Operación de Entidades Paraestatales Empresariales y no Financieras	53,290,114	942,268,218
Otros Ingresos y Beneficios	1,405,424	9,780,711
<b>Aplicación</b>	<b>35,461,301</b>	<b>929,806,883</b>
Servicios Personales	17,331,504	109,149,136
Materiales y Suministros	10,695,867	510,258,500
Servicios Generales	6,139,054	234,618,872
Provisiones	1,285,290	6,726,616
Otras Perdidas	9,586	234,807
Impuestos del ejercicio y PTU	-	68,818,952
<b>Flujo Neto de Efectivo por Actividades de Operación</b>	<b>19,234,237</b>	<b>22,242,046</b>
<b>Flujos de Efectivo de las Actividades de Inversión</b>		
<b>Origen</b>	-	-
Contribuciones de Capital	-	-
Venta o Disposición de Activos Físicos	-	-
Otros	-	-
<b>Aplicación</b>	<b>(423,708)</b>	<b>(24,439,845)</b>
Bienes Inmuebles y Muebles	(423,708)	(24,439,845)
Construcciones en Proceso (Obra Pública)	-	-
Otros	-	-
<b>Flujo Neto de Efectivo por Actividades de Inversión</b>	<b>423,708</b>	<b>24,439,845</b>
<b>Flujo de Efectivo de las Actividades de Financiamiento</b>		
<b>Origen</b>	<b>90,753,123</b>	<b>130,792,034</b>
Disminución de Activos Financieros, excluido el Efectivo y Equivalente	90,753,123	10,158,622
Incremento de Otros Pasivos	-	120,633,412
<b>Aplicación</b>	<b>160,139,011</b>	<b>40,783,923</b>
Incremento de Activos Financieros, excluido el Efectivo y Equivalentes	12,098,525	39,863,867
Disminución de Otros Pasivos	148,040,486	920,056
<b>Flujo neto de Efectivo por Actividades de Financiamiento</b>	<b>(69,385,888)</b>	<b>90,008,111</b>
<b>Incremento Neto en el Ejercicio del Efectivo y Equivalentes de Efectivo</b>	<b>(49,727,943)</b>	<b>136,690,002</b>
Saldo inicial en el ejercicio del efectivo y equivalentes	291,849,715	155,159,713
<b>Saldo final en el ejercicio del efectivo y equivalentes</b>	<b>242,121,772</b>	<b>291,849,715</b>

Bajo protesta de decir verdad declaramos que los Estados Financieros y sus Notas son razonablemente correctos y son responsabilidad del emisor.

Autorizó: Lcda. Aídee Rodríguez Ortega  
Directora General

Elaboró: C.P. María del Socorro Laguna Brindis  
Gerente de Operación, Administración y Finanzas

**Impresora y Encuadernadora Progreso, S.A de C.V**  
**Estado Analítico del Activo**  
**Del 1° de Enero al 31 de Marzo de 2026**  
**(en pesos)**

Concepto	Saldo Inicial	Cargos del periodo	Abonos del periodo	Saldo Final	Flujo del periodo
	1	2	3	4= (1+2-3)	4-1
<b>1 ACTIVO</b>					
<b>1.1. ACTIVO CIRCULANTE</b>					
<b>1.1.1. Efectivo y Equivalentes de Efectivo</b>	<b>291,849,715</b>	<b>321,695,136</b>	<b>371,423,079</b>	<b>242,121,772</b>	<b>(49,727,943)</b>
1.1.1.1. Efectivo	-	15,000	-	15,000	15,000
1.1.1.2. Bancos/Tesorería	291,849,715	321,680,136	371,423,079	242,106,772	(49,742,943)
1.1.1.4. Inversiones Temporales (Hasta 3 meses)	-	-	-	-	-
<b>1.1.2. Derechos a Equivalentes a Recibir Efectivo</b>	<b>287,646,869</b>	<b>91,788,575</b>	<b>179,258,198</b>	<b>200,177,246</b>	<b>(87,469,623)</b>
1.1.2.2. Cuentas por Cobrar	169,050,195	61,816,533	136,327,586	94,539,142	(74,511,053)
1.1.2.3. Deudores diversos	293,331	2,269	9,585	286,015	7,316
1.1.2.9. Contribuciones por recuperar a corto plazo	-	2,034,206	1,713	2,032,494	2,032,493
Impuesto al Valor Agregado Acreditable	118,303,342	27,935,567	42,919,314	103,319,595	(14,983,747)
<b>1.1.3. Derechos a recibir bienes o servicios</b>	<b>-</b>	<b>2,388,429</b>	<b>672,364</b>	<b>1,716,065</b>	<b>1,716,065</b>
1.1.3.0. Otros derechos a recibir bienes o servicios a corto plazo	-	2,388,429	672,364	1,716,065	1,716,065
<b>1.1.4. Inventarios</b>	<b>24,441,468</b>	<b>61,656,039</b>	<b>54,557,078</b>	<b>31,540,429</b>	<b>7,098,961</b>
1.1.4.2. Inventarios de Mercancías Terminadas	-	19,314,801	19,314,801	-	-
1.1.4.3. Inventarios de Mercancías en Proceso de Elaboración	11,721,516	27,677,757	19,327,790	20,071,483	8,349,967
1.1.4.4. Inventarios de Mercancías Primas, Materiales y Suministros para Producción	12,719,952	14,663,481	15,914,487	11,468,946	(1,251,006)
<b>1.1.6 Estimación por pérdidas o deterioro de activos circulantes</b>	<b>(15,534,519)</b>	<b>-</b>	<b>-</b>	<b>(15,534,519)</b>	<b>-</b>
1.1.6.1. Estimaciones para cuentas incobrables por derechos a recibir	(11,962,148)	-	-	(11,962,148)	-
1.1.6.2. Estimación para inventarios de lento movimiento	(3,572,371)	-	-	(3,572,371)	-
<b>1.1.9 Otros Activos Circulantes</b>	<b>164,131</b>	<b>-</b>	<b>-</b>	<b>164,131</b>	<b>-</b>
1.1.9.1. Valores en garantía	164,131	-	-	164,131	-
<b>Total de Activos Circulantes</b>	<b>588,567,664</b>	<b>477,528,179</b>	<b>605,910,719</b>	<b>460,185,124</b>	<b>(128,382,540)</b>
<b>1.2. ACTIVO NO CIRCULANTE</b>					
<b>1.2.3. Bienes Inmuebles, Infraestructura y Construcciones en Proceso</b>	<b>77,877,177</b>	<b>-</b>	<b>-</b>	<b>77,877,177</b>	<b>-</b>
1.2.3.1. Terrenos	17,849,003	-	-	17,849,003	-
1.2.3.3. Edificios no Habitacionales	60,028,174	-	-	60,028,174	-
<b>1.2.4. Bienes Muebles</b>	<b>262,481,520</b>	<b>-</b>	<b>-</b>	<b>262,481,520</b>	<b>-</b>
1.2.4.1. Mobiliario y Equipo de Administración	4,729,253	-	-	4,729,253	-
1.2.4.4. Equipo de Transporte	2,905,558	-	-	2,905,558	-
1.2.4.6. Maquinaria Otros Equipos y Herramientas	254,846,709	-	-	254,846,709	-
<b>1.2.6. Depreciaciones, Deterioro y Amortizaciones Acumuladas de Bienes</b>	<b>(253,912,878)</b>	<b>-</b>	<b>443,614</b>	<b>(254,356,492)</b>	<b>(443,614)</b>
1.2.6.1. Depreciación Acumulada de Inmuebles	(56,637,549)	-	237,790	(56,875,339)	(237,790)
1.2.6.3. Depreciación Acumulada de Muebles	(197,275,329)	-	205,824	(197,481,153)	(205,824)
<b>1.2.7. Activo Diferido</b>	<b>-</b>	<b>-</b>	<b>-</b>	<b>-</b>	<b>0</b>
1.2.7.9. Otros Activos Diferidos	-	-	-	-	0
<b>Total de Activos no Circulantes</b>	<b>86,445,819</b>	<b>-</b>	<b>443,614</b>	<b>86,002,205</b>	<b>(443,614)</b>
<b>TOTAL DEL ACTIVO</b>	<b>675,013,483</b>	<b>477,528,179</b>	<b>606,354,333</b>	<b>546,187,329</b>	<b>(128,826,154)</b>

Bajo protesta de decir verdad declaramos que los Estados Financieros y sus Notas son razonablemente correctos y son responsabilidad del emisor.

Autorizó: Lcda. Aidee Rodríguez Ortega  
Directora General

Elaboró: C.P. María del Socorro Laguna Brindis  
Gerente de Operación, Administración y Finanzas

**Impresora y Encuadernadora Progreso, S.A de C.V**  
**Estado Analítico de la Deuda y otros Pasivos**  
**Del 1° de Enero al 31 de Marzo de 2026**  
**(en pesos)**

Denominación de las Deudas	Moneda de Concentración	Institución o país acreedor	Saldo inicial del periodo	Saldo final del periodo
<b>DEUDA PÚBLICA</b>				
<b>Corto Plazo</b>				
<b>DEUDA INTERNA</b>			-	-
Instituciones de Crédito			-	-
Títulos y Valores			-	-
Arrendamientos Financieros			-	-
<b>DEUDA EXTERNA</b>			-	-
Organismos Financieros Internacionales			-	-
Deuda Bilateral			-	-
Títulos y Valores			-	-
Arrendamientos Financieros			-	-
<b>Subtotal a Corto Plazo</b>			-	-
<b>Largo Plazo</b>				
<b>DEUDA INTERNA</b>			-	-
Instituciones de Crédito			-	-
Títulos y Valores			-	-
Arrendamientos Financieros			-	-
<b>DEUDA EXTERNA</b>			-	-
Organismos Financieros Internacionales			-	-
Deuda Bilateral			-	-
Títulos y Valores			-	-
Arrendamientos Financieros			-	-
<b>Subtotal a Largo Plazo</b>			-	-
<b>OTROS PASIVOS</b>			235,644,584	87,604,097
<b>TOTAL DEUDA Y OTROS PASIVOS</b>	-	-	<b>235,644,584</b>	<b>87,604,097</b>

Bajo protesta de decir verdad declaramos que los Estados Financieros y sus Notas son razonablemente correctos y son responsabilidad del emisor.

Autorizó: Lcda. Aídee Rodríguez Ortega  
Directora General

Elaboró: C.P. María del Socorro Laguna Brindis  
Gerente de Operación, Administración y Finanzas

**IMPRESORA Y ENCUADERNADORA PROGRESO, S.A. DE C.V., RAMO 11 EDUCACIÓN PÚBLICA**  
**INFORME SOBRE PASIVOS CONTINGENTES**  
**AL 31 DE MARZO DE 2026**

TIPO DE JUICIO	CANTIDAD	NUMERO DE JUICIOS		IMPORTE	
		SIN MONTO ESTIMADO, APROXIMADO O DETERMINADO	MONTO ESTIMADO, APROXIMADO O DETERMINADO	MONEDA NACIONAL	MONEDA EXTRANJERA
ADMINISTRATIVOS					
FISCALES					
CIVILES					
MERCANTILES					
LABORALES	1		\$28,908,080.45	PESOS MEXICANOS	
AGRARIOS					
OTROS (INDIQUE)					
<b>TOTAL</b>			<b>28,908,080.45</b>		

**Detalle de los pasivos Contingentes**

➤ **LABORALES**

❖ Juicio

- Descripción del pasivo contingente: Juicio con más de 12 años de proceso radicado en el Tribunal Federal de Conciliación y Arbitraje
- Monto estimado, o en su defecto explicar por qué no se ha podido estimar: \$28,908,080.45
- Probabilidad de ocurrencia: Media
- Plazo de resolución estimado: La conclusión de cada juicio depende de los tiempos de los juzgados en que radica cada uno de los asuntos, así como de las diversas pruebas presentadas por las partes.
- Base legal: De conformidad con lo establecido en la Ley Federal del Trabajo.
- Impacto financiero: Alto

## CUENTA PÚBLICA 2025

---

- Medidas de mitigación: Se da seguimiento al juicio por parte del despacho externo.
- Actualización y seguimiento: En espera de la resolución correspondiente por parte del Tribunal.

---

Autorizó: LCDA. AIDEE RODRÍGUEZ ORTEGA  
Cargo: DIRECTORA GENERAL

---

Elaboró: NANCY GARCÍA MÁRQUEZ  
Cargo: TITULAR DEL DEPARTAMENTO DE ASUNTOS  
JURÍDICOS

---

**IMPRESORA Y ENCUADERNADORA PROGRESO, S.A. DE C.V.**  
**NOTAS A LOS ESTADOS FINANCIEROS**  
**AL 31 DE MARZO 2026**

**A. NOTAS DE GESTIÓN ADMINISTRATIVA**

➤ Autorización e Historia

Impresora y Encuadernadora Progreso, S.A. de C.V., es una empresa mexicana, de participación estatal mayoritaria, con personalidad jurídica y patrimonio propio, subsidiaria del Fondo de Cultura Económica, constituida originalmente el 1° de marzo de 1960, como Encuadernadora Progreso, S.A.; posteriormente se fusionó con Lito Ediciones Olimpia, S.A. en donde se acordó adoptar la modalidad de Sociedad Anónima de Capital Variable, subsistiendo como fusionante. A partir del 30 de octubre de 1992, cambió su razón social a la de Impresora y Encuadernadora Progreso, S.A. de C.V. (IEPSA).

➤ Panorama Económico y Financiero

La actividad de la entidad alinea sus objetivos al Plan Nacional de Desarrollo 2025-2030, al Programa Sectorial de Educación y Programa Institucional de Mediano Plazo con el objeto de promover y difundir el arte y la cultura como recursos formativos privilegiados para impulsar la educación integral.

Bajo ese contexto, cobra relevancia el papel que debe desempeñar IEPSA como coadyuvante de la Administración Pública Federal mediante la edición, impresión y encuadernación de libros, folletos y revistas y cualquier actividad relacionada con las artes gráficas.

Durante el año 2025, las principales acciones llevadas a cabo fueron:

- ❖ Lograr un crecimiento más amplio en el catálogo de servicios prestados a las instancias que se encuentran sectorizadas a la Secretaría de Educación Pública (SEP), proporcionando precios competitivos, calidad y oportunidad mediante una mayor cobertura de servicios y productos.

- ❖ Se intensificaron las invitaciones a diversas instituciones para visitar las instalaciones de la planta, teniendo como objetivo que conocieran la gama de servicios y productos que IEPSA ofrece. Recuperar a instancias perdidas en años anteriores, ofreciendo precios competitivos.
- ❖ Competir en los mercados de artes gráficas con calidad y servicio.

➤ Organización y Objeto Social

El objeto de la sociedad es la edición, impresión, encuadernación y publicación de libros, folletos y revistas y cualquier actividad relacionada con las artes gráficas, la distribución, compra, venta, suministro, importación, comisión y consignación de libros, folletos, revistas, así como bienes muebles, preponderantemente didácticos y escolares, para el cumplimiento de sus fines. Desde su conformación la actividad principal son las artes gráficas.

La entidad se encuentra constituida como una Sociedad Anónima de Capital Variable, sujeta a la Ley General de Sociedades Mercantiles; fiscalmente incorporada al régimen general de personas morales, de acuerdo a lo estipulado en el título II de la Ley del Impuesto Sobre la Renta, por lo que está obligada al pago y retención de las siguientes contribuciones:

Federales	Locales
Impuesto Sobre la Renta	Impuesto Sobre Nóminas
Impuesto al Valor Agregado	Impuesto Predial
En su carácter de retenedor	Derechos por el suministro de agua
<ul style="list-style-type: none"> <li>• Retención de ISR / Salarios</li> <li>• Retención de ISR / Honorarios</li> <li>• Retención de IVA / Honorarios</li> </ul>	

La estructura básica de la entidad se conforma de la siguiente manera:

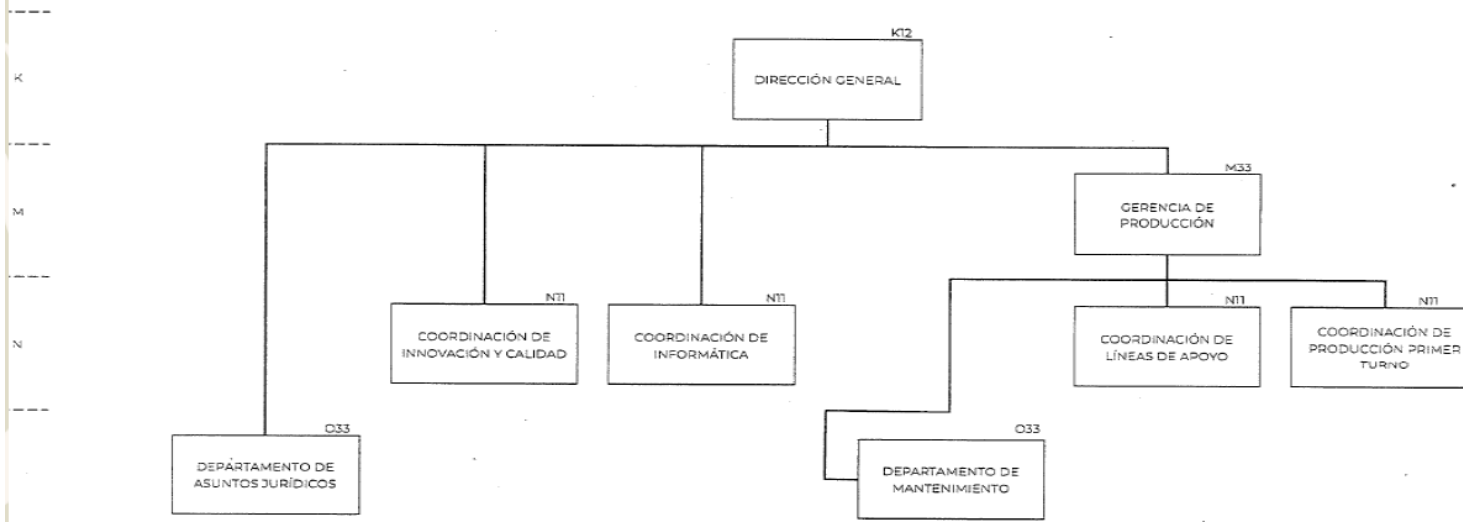

SECRETARÍA DE EDUCACIÓN PÚBLICA  
DIRECCIÓN GENERAL DE RECURSOS  
HUMANOS Y ORGANIZACIÓN  
COORDINACIÓN SECTORIAL DE  
ORGANIZACIÓN Y DESARROLLO



IMPRESORA Y ENCUADERNADORA PROGRESO, S. A. DE C. V.  
CALLE DE LOS HERMANOS MARTÍNEZ, S/N  
CARRIZALITO, CIUDAD DE GUAYMAS, SONORA, MÉXICO  
C.P. 70500

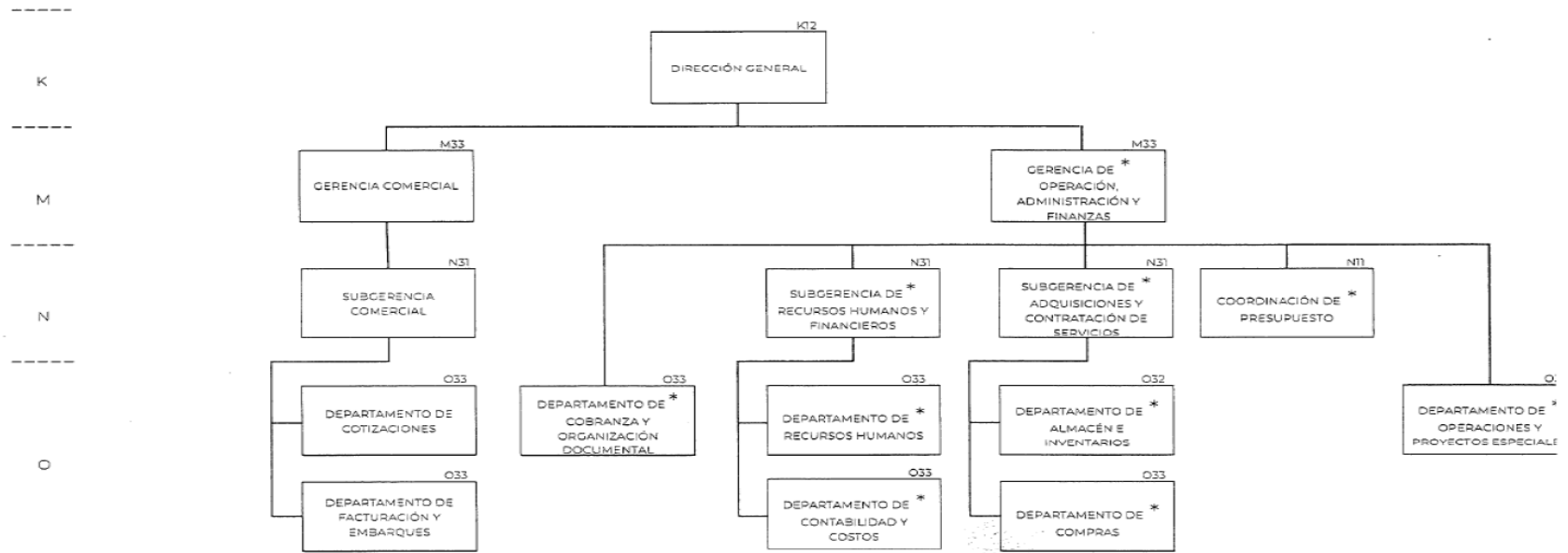

\* Designación directa



SECRETARÍA DE EDUCACIÓN PÚBLICA  
 DIRECCIÓN GENERAL DE RECURSOS HUMANOS Y ORGANIZACIÓN  
 COORDINACIÓN SECTORIAL DE ORGANIZACIÓN Y DESARROLLO

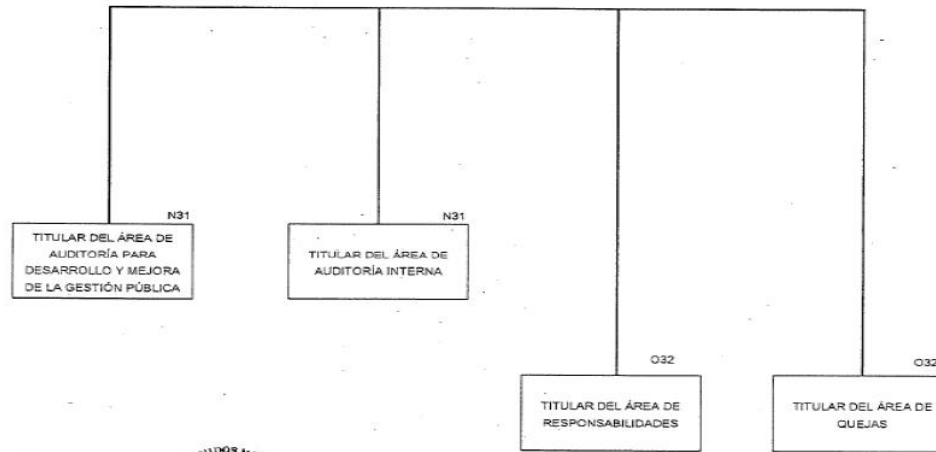

SECRETARÍA DE EDUCACIÓN PÚBLICA  
DIRECCIÓN GENERAL DE RECURSOS  
HUMANOS Y ORGANIZACIÓN  
COORDINACIÓN SECTORIAL DE  
ORGANIZACIÓN Y DESARROLLO

➤ Bases de Preparación de los Estados Financieros

Los estados financieros adjuntos fueron preparados de conformidad con la normatividad emitida por el Consejo Nacional de Armonización Contable (CONAC) y las disposiciones legales aplicables, lo que implica que:

- 
- ❖ Las operaciones se registran a su valor de costo histórico.
  
  - ❖ Los postulados sustentan de manera técnica el registro de las operaciones de elaboración y presentación de los estados financieros; basados en su razonamiento, eficiencia demostrada, respaldo en la legislación especializada y aplicación de la Ley General de Contabilidad Gubernamental, con la finalidad de uniformar los métodos, procedimientos y prácticas contables. Los cuales se refieren a:
    - Sustancia económica
    - Entes públicos
    - Existencia permanente
    - Revelación suficiente
    - Importancia relativa
    - Registro e integración presupuestaria
    - Consolidación de la Información Financiera
    - Devengo contable
    - Valuación
    - Dualidad económica
    - Consistencia

Bajo protesta de decir verdad declaramos que los Estados Financieros y sus notas, son razonablemente correctos y son responsabilidad del emisor.

\_\_\_\_\_  
Autorizó: Lcda. Aidee Rodríguez Ortega

Directora General

\_\_\_\_\_  
Elaboró: C.P. María del Socorro Laguna Brindis

Gerente de Operación, Administración y Finanzas

La Información está Pendiente